



位置 LOCATION



比例 SCALE 1:50 000

深圳市 SHENZHEN SHI

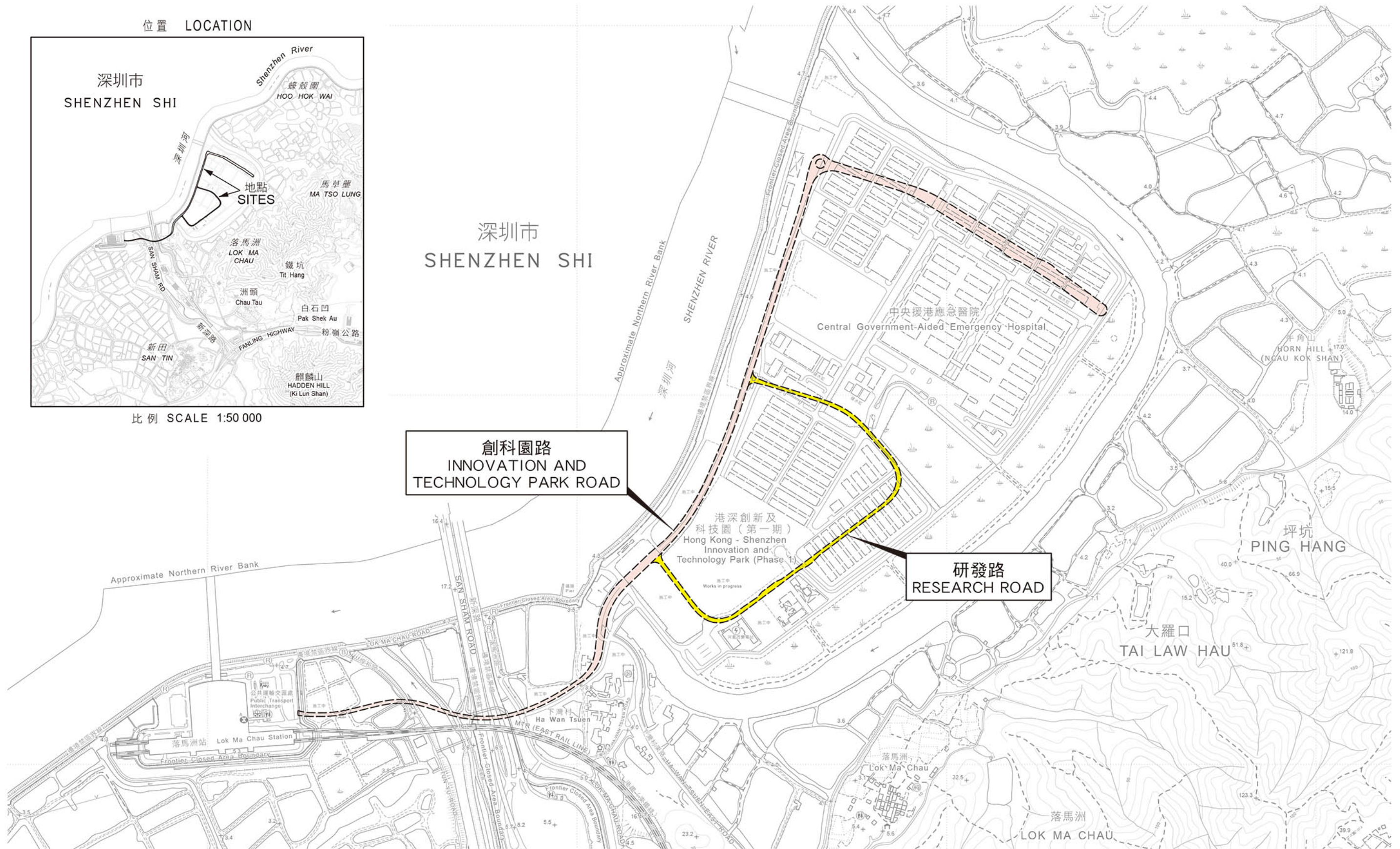

創科園路
INNOVATION AND
TECHNOLOGY PARK ROAD

研發路
RESEARCH ROAD



只作識別用 FOR IDENTIFICATION PURPOSES ONLY

地政總署 北區測量處
District Survey Office, North
Lands Department

© 香港特別行政區政府 版權所有 Copyright reserved - Hong Kong SAR Government

街道命名 — 新界北區

STREET NAMING - NORTH DISTRICT, NEW TERRITORIES

檔案編號 File No. SMO/Regional-006-002-DSO/N-011-P001

底圖編號 Base Map No. 2-NE-C, 2-NE-D, 2-SE-A & 2-SE-B (組別 Series HP5C)

發展藍圖編號 Layout Plan No. -----

參考圖編號 Reference Plan No. -----

圖則編號 PLAN No. DNRM114

日期 Date: 19/02/2025