

圖例  
LEGEND

--- 施工區界限  
LIMITS OF WORKS AREA

將予徵用土地的總面積：14.54平方米（約數）  
TOTAL AREA OF LAND TO BE ACQUIRED：14.54m<sup>2</sup> (ABOUT)

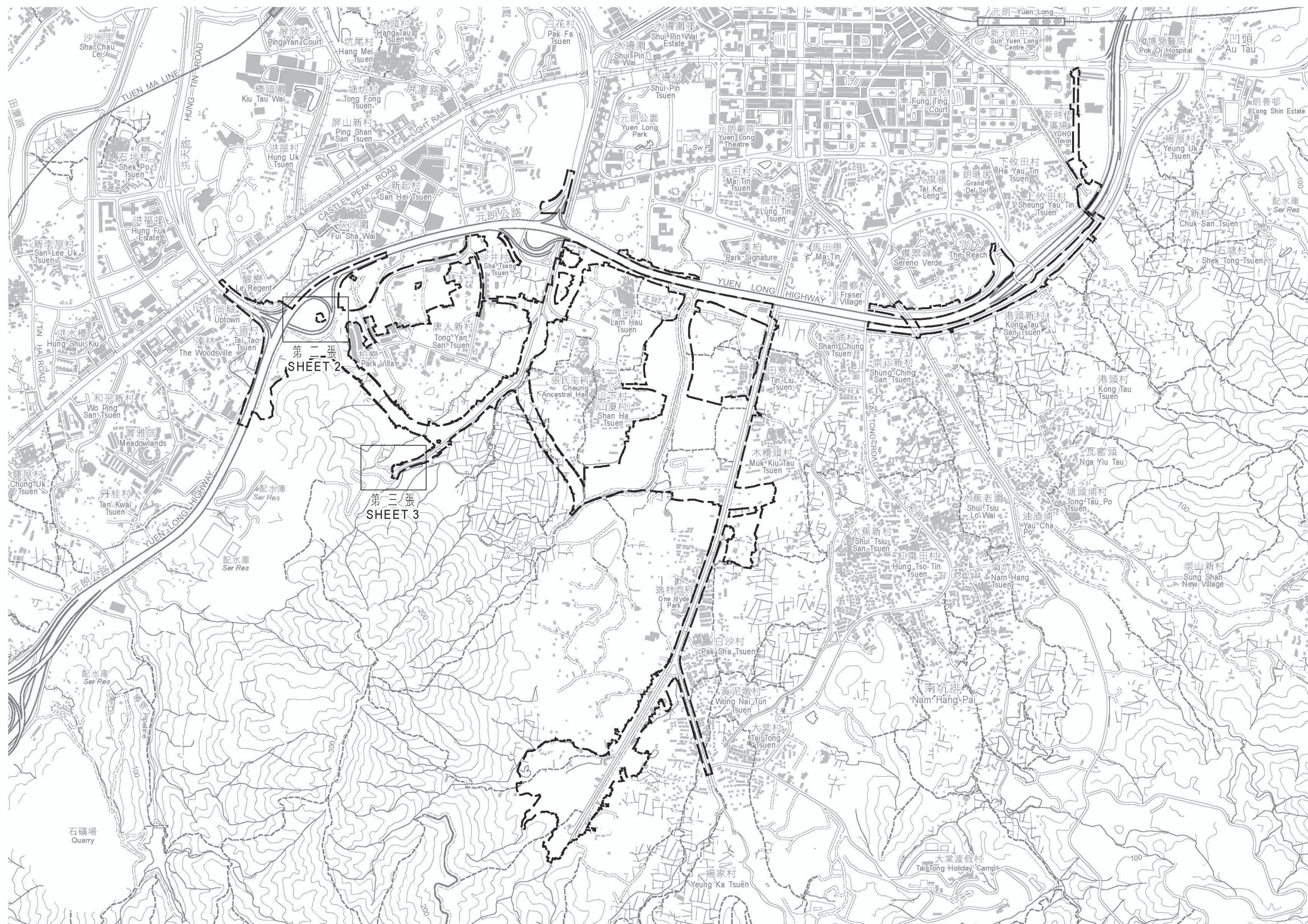

只作識別用  
FOR IDENTIFICATION PURPOSES ONLY

已簽署 Signed

(劉燕儀 Joanne LOU)  
總產業測量師/新發展區  
Chief Estate Surveyor / New Development Area  
日期 Date 15/08/2024

土地徵用圖則  
土地徵用(管有業權)條例(第130章)  
徵用土地以便進行  
元朗南第二期發展

LAND ACQUISITION PLAN  
LAND ACQUISITION (POSSESSORY TITLE) ORDINANCE (CHAPTER 130)  
ACQUISITION OF LAND FOR  
YUEN LONG SOUTH DEVELOPMENT - SECOND PHASE DEVELOPMENT

檔案編號  
File No. LD NDA/YLS/PLAN/4, LD DSO/YL/13/157/2

底圖編號  
Base Map No. 6 (組別 SERIES HM20C/2)

參考圖編號  
Ref. Plan No. 60630968/A10/180A, 181-183, 184A, 185A, 186-188, 189A, 190, 191, 192A-194A, 195, 196A, 197 (土木工程拓展署 CEDD)

圖則編號  
PLAN No. YLM11231a (第一張 共三張 SHEET 1 OF 3)

地政總署 新發展區組  
New Development Area Section  
Lands Department  
圖則由元朗測量處繪製  
Plan Prepared by District Survey Office, Yuen Long  
© 香港特別行政區政府 版權所有 Copyright reserved - Hong Kong SAR Government

日期 Date: 14/08/2024